INSTALACIÓN DE FAENA PRINCIPAL
Dm. 17+300 MARGEN DERECHO (MINA LO AGUIRRE)

PLANTA DE ASFALTO
PLANTA CHANCADORA
PLANTA DE HORMIGÓN
PLANTA PREFABRICADOS
ÁREA DE PLANTAS
ACCESO
ACOPIO
ACCESO
ÁREA DE SERVICIOS DE APOYO
P.I. RETORNO LO PRADO
Dm. 17.300
ACCESO
Ruta 68
TUARIO HOMBRE

SIMBOLOGIA INSTALACIONES DE FAENA

- (A) OFICINAS IF
- (B) BODEGA DE INSUMOS
- (C) BODEGA RESIDUOS PELIGROSOS
- (D) BODEGA RESNOPEL
- (E) BAÑOS
- (F) COMEDOR
- (G) CASETA GUARDIA
- (H) ESTACIONAMIENTO VEHICULOS LIVIANOS
- (I) ESTACIONAMIENTO VEHICULOS PESADOS
- (J) OFICINA PRINCIPAL
- (K) PAÑOL
- (L) OFICINA CONCESIONARIA
- (M) LABORATORIO
- (N) VESTUARIO MUJER
- (O) VESTUARIO HOMBRE
- (P) ACOPIO
- (Q) TALLER
- (R) DEPOSITO DE BIENES FISCALES

PLANTA DE ASFALTO Sup. 30.000m2

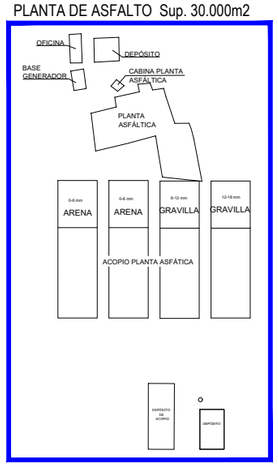

PLANTA DE CHANCADO Sup. 4.000 m²

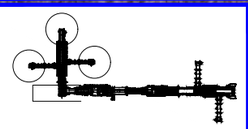

PLANTA PREFABRICADOS Sup. 13.000m2

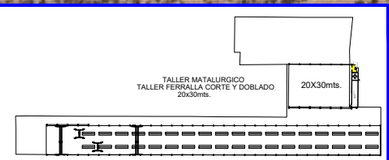

PLANTA DE HORMIGON Sup. 6.000m2

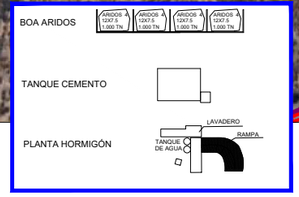

80m 0m 40m 80m 120m 160m 200m
Escala 1:4000

EJECUCION DEL PROYECTO			
EMPRESA	NOMBRE	CARGO	FIRMA
-	-	-	
SACYR ASESORIAS Y DISEÑO	CATHERINE TERMINI A.	JEFE INGENIERIA	
SACYR ASESORIAS Y DISEÑO	EDUARDO BARRIOS R.	GERENTE INGENIERIA	

APROBACION DEL PROYECTO CONCESIONARIA		
NOMBRE	CARGO	FIRMA
EDUARDO BARRIOS R.	GERENTE TÉCNICO	
RICARDO GONZALEZ C.	GERENTE GENERAL	

APROBACION PROYECTO M.O.P.		
INSPECTOR FISCAL	NOMBRE CLAUDIO LUNA GONZALEZ	FIRMA
FECHA:		

REPÚBLICA DE CHILE
MINISTERIO DE OBRAS PÚBLICAS
DIRECCIÓN GENERAL DE CONCESIONES

SOCIEDAD CONCESIONARIA
Ruta 68 a la costa

REGION: METROPOLITANA VALPARAISO
PROVINCIA: SANTIAGO MELIPILLA - VALPARAISO
COMUNA: EST. CENTRAL - LO PRADO - PUDAHUEL - CURACAVI - CASA BLANCA - VALPARAISO

CONCESIÓN RUTA 68
INTERCONEXIÓN VIAL SANTIAGO - VALPARAÍSO - VIÑA DEL MAR
PLANO: 677-1-INSTALACIONES DE FAENA-01-D
CONTENIDO: INSTALACION DE FAENA
INSTALACIÓN DE FAENA PRINCIPAL
Dm. 17+900
MARGEN DERECHO
S/ESC.
FECHA: SEPTIEMBRE 2026
LAMINA: 01 DE 03

677-1-INSTALACIONES DE FAENA-01@01-D.dwg
FACTOR DE REDUCCIÓN EN A-3: 0.50

INSTALACION DE FAENA PRINCIPAL
ÁREA DE SERVICIOS DE APOYO
Dm. 17+300 MARGEN DERECHO (MINA LO AGUIRRE)

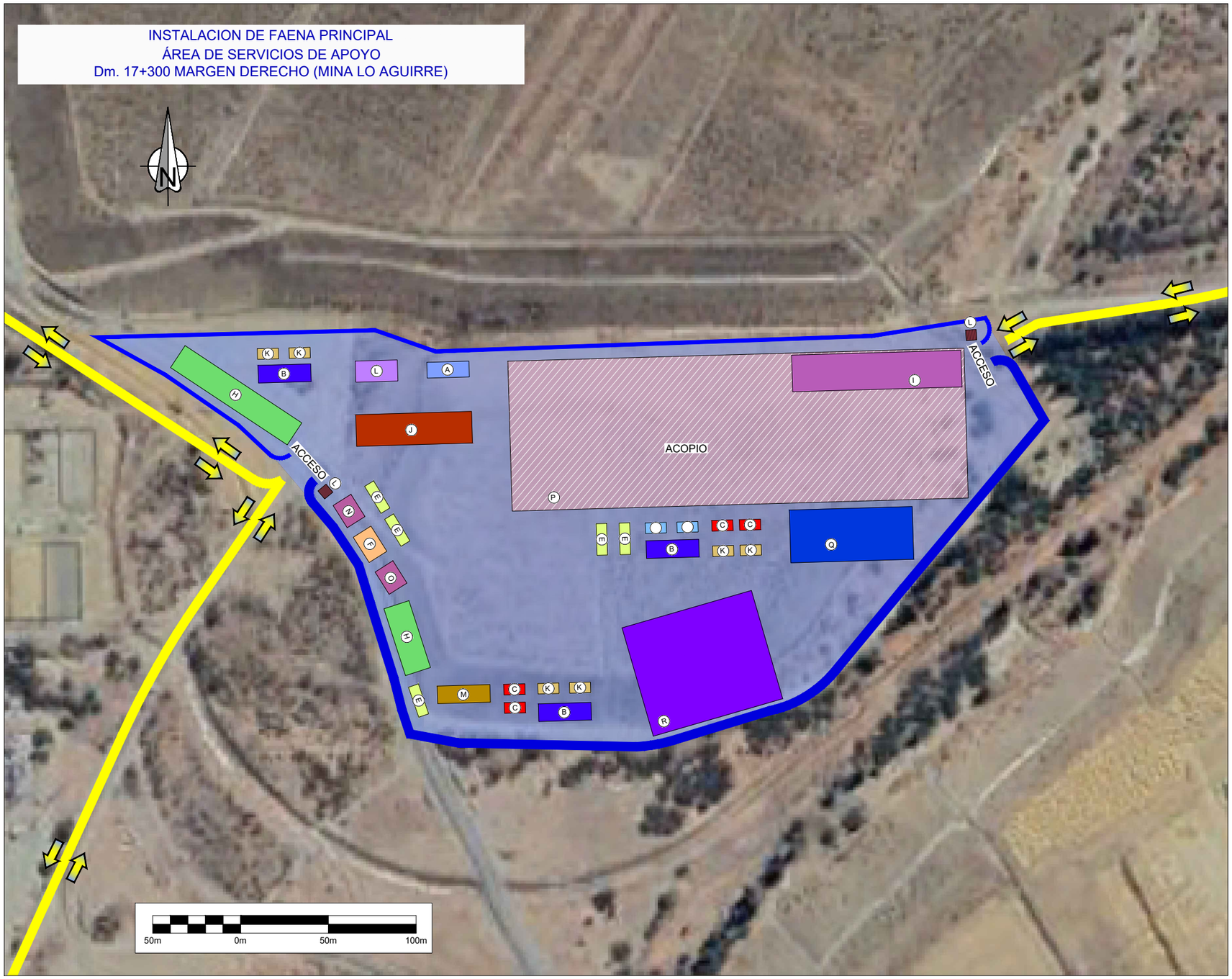

SIMBOLOGIA INSTALACIONES DE FAENA

- (A) OFICINAS IF
- (B) BODEGA DE INSUMOS
- (C) BODEGA RESIDUOS PELIGROSOS
- (D) BODEGA RESNOPEL
- (E) BAÑOS
- (F) COMEDOR
- (G) CASETA GUARDIA
- (H) ESTACIONAMIENTO VEHICULOS LIVIANOS
- (I) ESTACIONAMIENTO VEHICULOS PESADOS
- (J) OFICINA PRINCIPAL
- (K) PAÑOL
- (L) OFICINA CONCESIONARIA
- (M) LABORATORIO
- (N) VESTUARIO MUJER
- (O) VESTUARIO HOMBRE
- (P) ACOPIO
- (Q) TALLER
- (R) DEPOSITO DE BIENES FISCALES

EJECUCION DEL PROYECTO				APROBACION DEL PROYECTO CONCESIONARIA			APROBACION PROYECTO M.O.P.			
EMPRESA	NOMBRE	CARGO	FIRMA	NOMBRE	CARGO	FIRMA	INSPECTOR FISCAL	NOMBRE	FIRMA	
-	-	-		EDUARDO BARRIOS R.	GERENTE TÉCNICO			CLAUDIO LUNA GONZALEZ		
SACYR ASESORIAS Y DISEÑO	CATHERINE TERMINI A.	JEFE INGENIERIA		RICARDO GONZALEZ C.	GERENTE GENERAL		FECHA:			
SACYR ASESORIAS Y DISEÑO	EDUARDO BARRIOS R.	GERENTE INGENIERIA								

Dirección General de Concesiones — Ministerio de Obras Públicas — Gobierno de Chile

REPÚBLICA DE CHILE
MINISTERIO DE OBRAS PÚBLICAS
DIRECCIÓN GENERAL DE CONCESIONES

SOCIEDAD CONCESIONARIA: Ruta 68 a la costa

REGION: METROPOLITANA VALPARAISO
PROVINCIA: SANTIAGO MELIPILLA - VALPARAISO
COMUNA: EST. CENTRAL - LO PRADO - PUDAHUEL - CURACAVI - CASA BLANCA - VALPARAISO

CONCESIÓN RUTA 68
INTERCONEXIÓN VIAL SANTIAGO - VALPARAÍSO - VIÑA DEL MAR

PLANO: 677-1-INSTALACIONES DE FAENA-02-D

CONTENIDO: INSTALACION DE FAENA
IIFF PRINCIPAL: ÁREA DE SERVICIOS DE APOYO
Dm. 17+900
MARGEN DERECHO
S/ESC.

FECHA: SEPTIEMBRE 2026

LAMINA: 02 DE 03

677-1-INSTALACIONES DE FAENA-01@01-D.dwg

FACTOR DE REDUCCIÓN EN A-3: 0.50

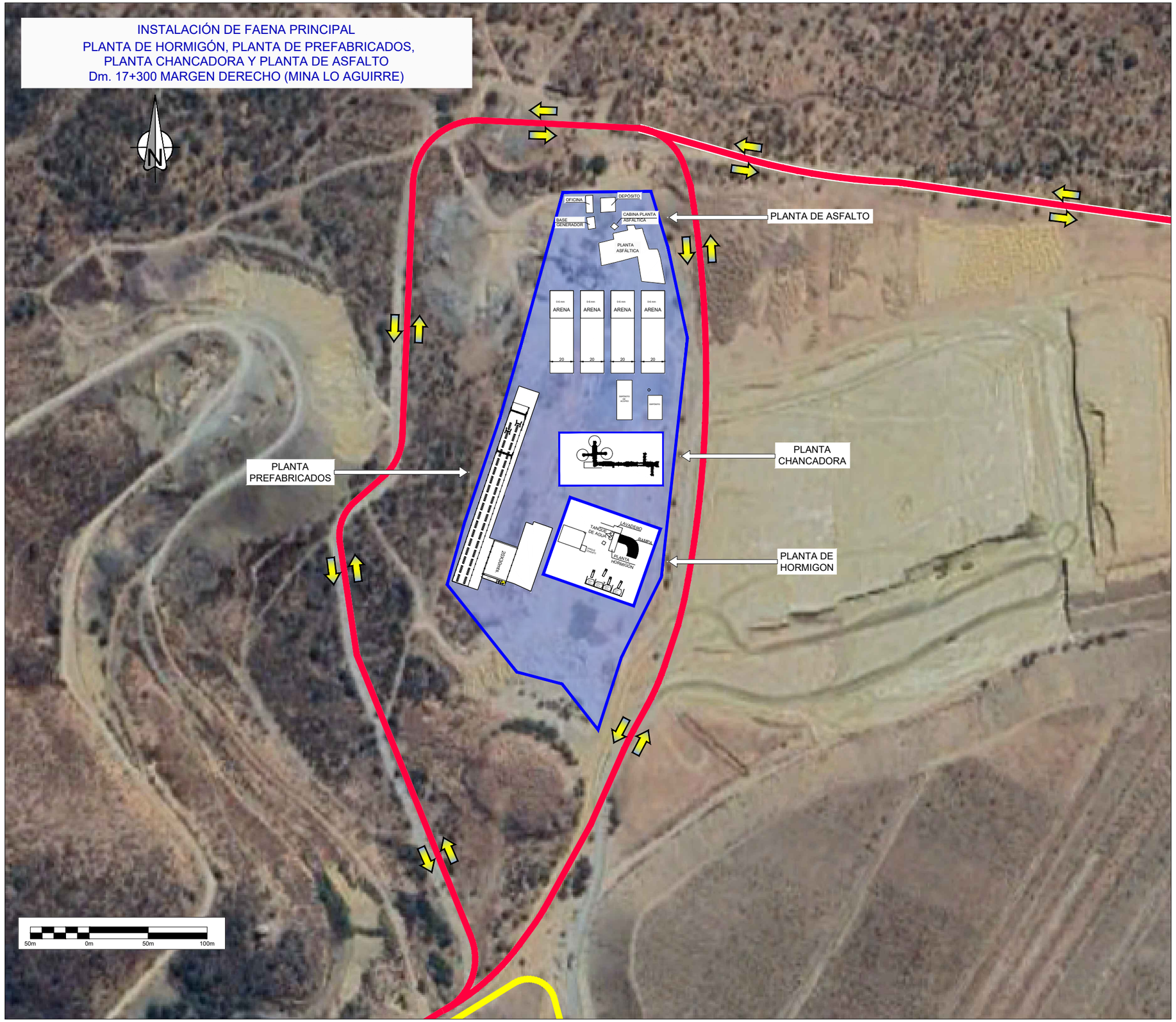
INSTALACIÓN DE FAENA PRINCIPAL
PLANTA DE HORMIGÓN, PLANTA DE PREFABRICADOS,
PLANTA CHANCADORA Y PLANTA DE ASFALTO
Dm. 17+300 MARGEN DERECHO (MINA LO AGUIRRE)

PLANTA DE ASFALTO Sup. 30.000m2

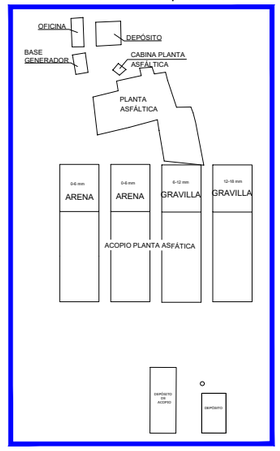

PLANTA DE HORMIGON Sup. 6.000m2

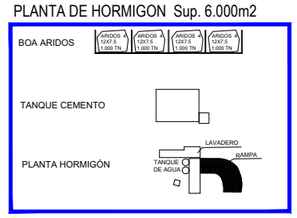

PLANTA PREFABRICADOS Sup. 13.000m2

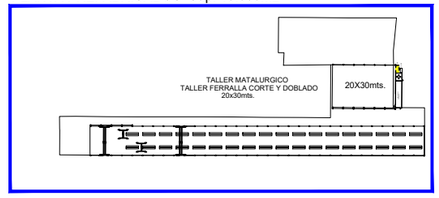

PLANTA DE CHANCADO Sup. 4.000 m²

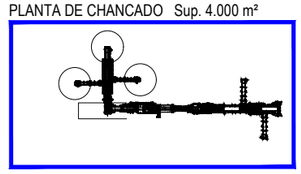

677-1-INSTALACIONES DE FAENA-01@01-D.dwg

Dirección General de Concesiones
Ministerio de Obras Públicas
Gobierno de Chile

REPÚBLICA DE CHILE
MINISTERIO DE OBRAS PÚBLICAS
DIRECCIÓN GENERAL DE CONCESIONES

SOCIEDAD CONCESIONARIA
Ruta 68 a la costa

EJECUCION DEL PROYECTO			
EMPRESA	NOMBRE	CARGO	FIRMA
-	-	-	
SACYR ASESORIAS Y DISEÑO	CATHERINE TERMINI A.	JEFE INGENIERIA	
SACYR ASESORIAS Y DISEÑO	EDUARDO BARRIOS R.	GERENTE INGENIERIA	

APROBACION DEL PROYECTO CONCESIONARIA		
NOMBRE	CARGO	FIRMA
EDUARDO BARRIOS R.	GERENTE TÉCNICO	
RICARDO GONZALEZ C.	GERENTE GENERAL	

APROBACION PROYECTO M.O.P.		
INSPECTOR FISCAL	NOMBRE CLAUDIO LUNA GONZALEZ	FIRMA
FECHA:		

REGION: METROPOLITANA VALPARAISO
PROVINCIA: SANTIAGO MELIPILLA - VALPARAISO
COMUNA: EST. CENTRAL - LO PRADO - PUDAHUEL - CURACAVI - CASA BLANCA - VALPARAISO

CONCESIÓN RUTA 68
INTERCONEXIÓN VIAL SANTIAGO - VALPARAÍSO - VIÑA DEL MAR

PLANO: 677-1-INSTALACIONES DE FAENA-03-D

CONTENIDO: INSTALACION DE FAENA
IIFF PRINCIPAL: PLANTA CHANCADORA, PLANTA DE HORMIGÓN, PLANTA DE PREFABRICADOS Y PLANTA DE ASFALTO
Dm. 17+900 MARGEN DERECHO
S/ESC.

FECHA: SEPTIEMBRE 2026
LAMINA: 03 DE 03

FACTOR DE REDUCCIÓN EN A-3: 0.50